

**24/06/2016 Tendopoli a due passi dal San Raffaele**

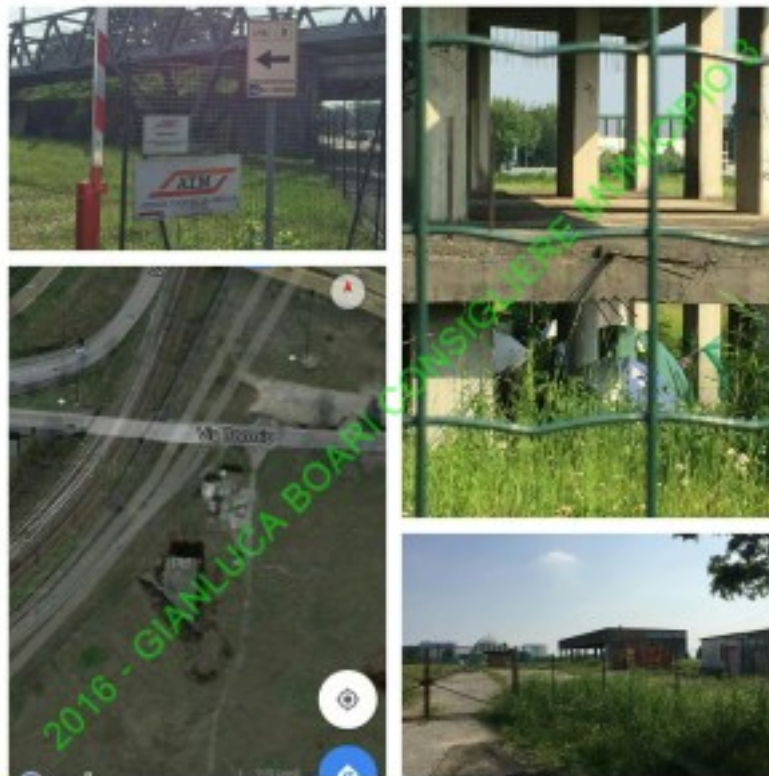

Presenterò lunedì un'interrogazione sull'ennesima situazione di degrado e mancanza di controllo che affligge la periferia di Milano, nello specifico del Municipio 3. Un'area abbandonata situata lungo Via Bormio, non lontana da Via Palmanova, presenta un insediamento abusivo costituito da alcune tende localizzate nella parte bassa di un edificio incompiuto.

AL COMUNE CHIEDO:

- 1) di sapere se l'area appartiene ad ATM, al Comune di Milano o a privati;
- 2) se la Polizia Locale è a conoscenza della presenza di abusivi e della tendopoli e da quanto tempo esiste questa presenza;
- 3) se l'amministrazione comunale intenda ripristinare la legalità in quest'area;
- 4) se alla Proprietà dell'area sarà intimata la messa in sicurezza affinché non si ripresentino nuove occupazioni

**Potrebbero interessarti anche**

Parco Lambro: edificio fatiscente dimenticato dal ...

Lambrate: progetto riqualificazione Via Rodano

MM Cascina Gobba: l'accampamento in stazione

Lambrate: ennesimo favore alle associazioni politi...