

Milano



Comune
di Milano



Consiglio
Municipio 3

Al Presidente del Municipio 3 Caterina Antola
All'Assessore al Verde del Municipio 3 Antonella Bruzese

E p.c.
Al Sindaco di Milano Giuseppe Sala
Al l'Assessore al Verde Pierfrancesco Maran

INTERROGAZIONE

Presentata dai Consiglieri **Gianluca Boari e Pietro Marrapodi**
(Gruppo Lega Nord)
il 07/03/2019

OGGETTO:

SITUAZIONE AREA GIOCO BOCCE VIALE ARGONNE

PREMESSA

Un anno fa circa, dopo quasi tre anni dallo smantellamento della vecchia area bocce di Viale Argonne, l'amministrazione comunale inaugurava il nuovo campo di gioco situato all'altezza dell'incrocio della citata via con Via Lomellina. Purtroppo, ad oggi, i frequentatori sono molti di meno di quelli che partecipavano prima dell'inizio dei lavori per la realizzazione della metropolitana.

CONSIDERAZIONI

L'area consta di un campo bocce, di alcuni tavolini e sgabelli in metallo e legno, di una copertura per la pioggia. I tavolini sono stati già oggetto di riparazione nei mesi scorsi mentre gli sgabelli non sono certo comodi per il tipo di utenza, non giovanissima, a cui l'area è dedicata. La copertura protegge solo da deboli piogge in assenza di vento.

Furono promessi l'installazione di una fontanella e una migliore illuminazione per il campo da gioco.

Molto sentita è la mancanza di un "cassone", sul modello di quello presente nell'area della bocciofila di Via Morgani, che consenta di custodire tavoli sedie ed altre attrezzature voluminose. Tale struttura era presente col vecchio campo.

Desti infine preoccupazione la posizione di alcune panchine situate a pochissima distanza dal campo bocce nei punti dove le reti protettive sono più basse.

Per quanto sopra esposto si chiede al Presidente di Municipio:

- 1) per quali ragioni non si sia dato ancora seguito ai lavori promessi relativi all'installazione della "vedovella", al posizionamento di un cassone/magazzino e al potenziamento dell'illuminazione;**
- 2) per quale ragione si sia scelto di installare tavolini e sgabelli scomodi per un'utenza anziana e facilmente deperibili;**
- 3) per quale motivo alcune panchine sono state posizionate a pochi centimetri dal campo in prossimità della parte bassa della recinzione protettiva;**
- 4) per quali ragioni non si intenda consentire l'installazione di protezioni laterali per la pioggia e il vento;**
- 5) quali azioni si intenda intraprendere per incentivare una maggiore fruizione dell'area da parte degli anziani del quartiere, con particolare riferimento ai frequentatori del vicino centro socio ricreativo dell'Acquabella.**

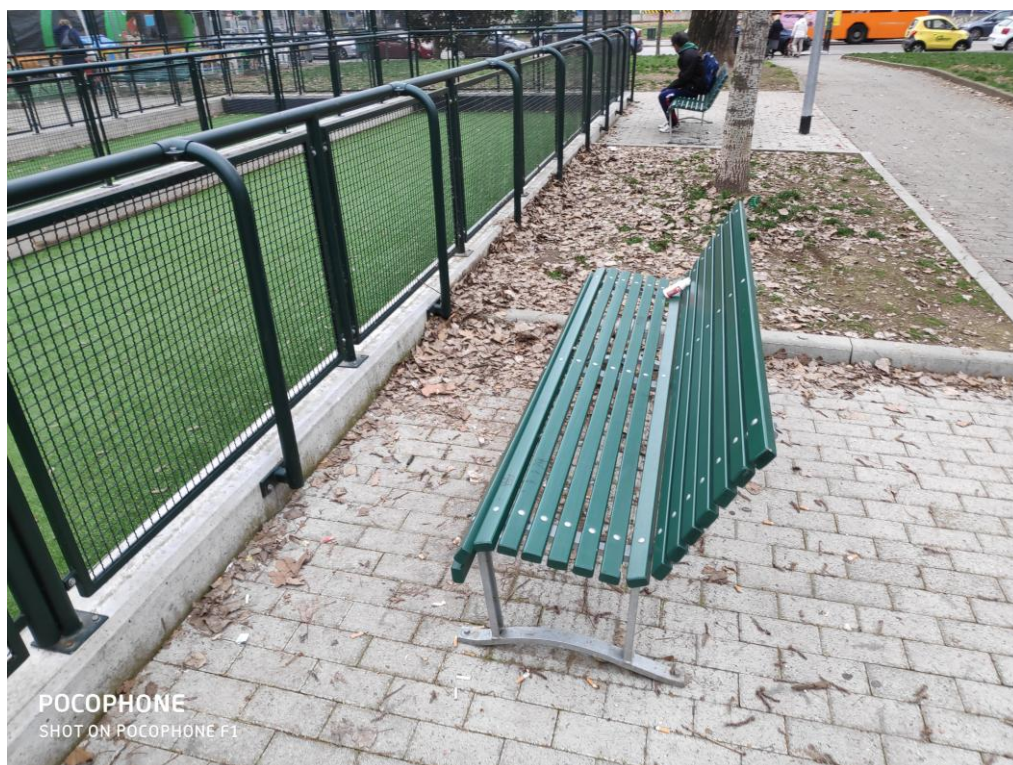

Milano, 07/03/2019

Pietro Marrapodi

Gianluca Boari

P. Marrapodi

G. Boari

Scaricato a:.....il.....